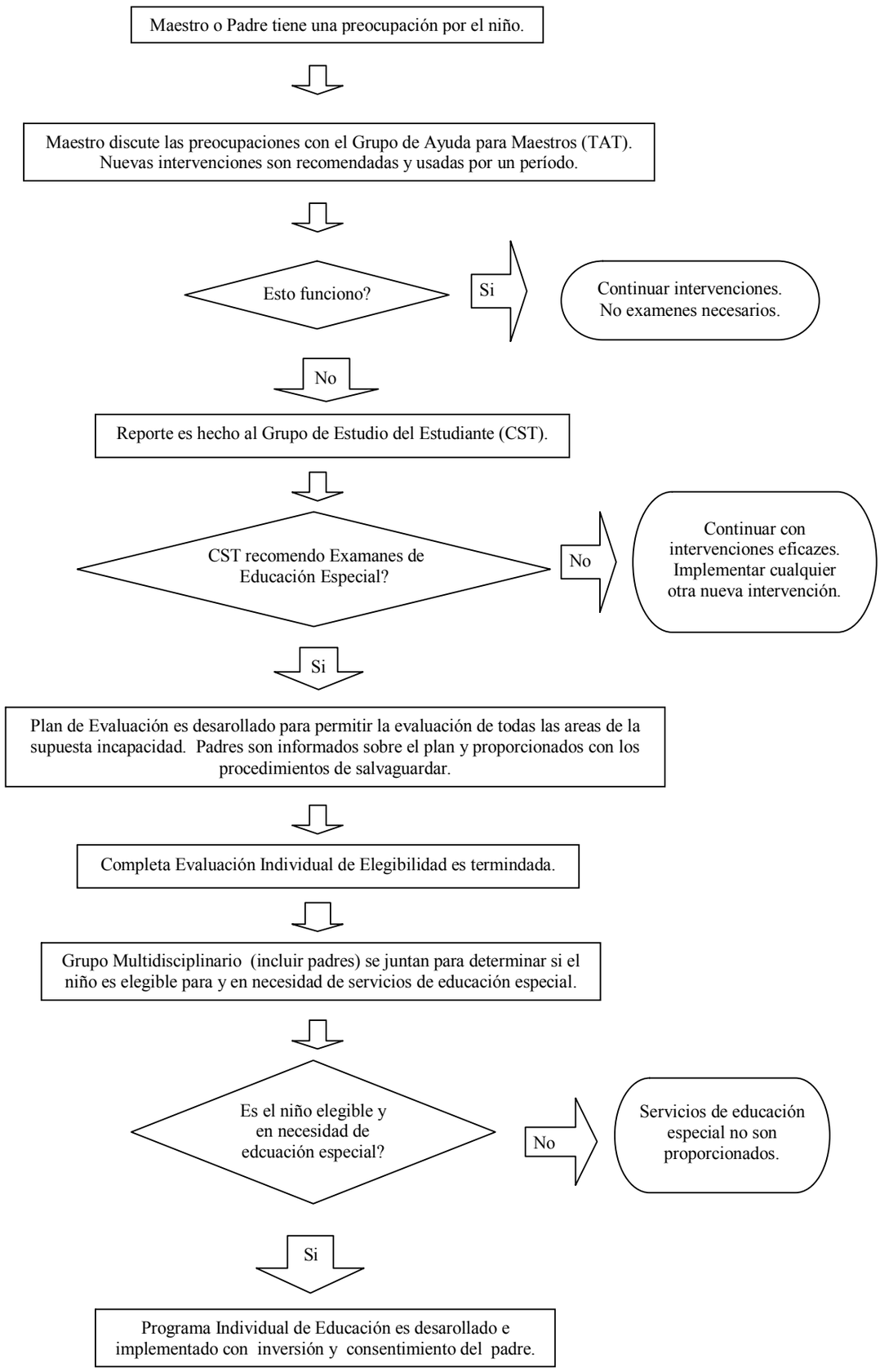Los siguientes son los procedimientos del Distrito Escolar Laveen para identificar a estudiantes de educación especial. Si usted sabe de un niño que podria tener incapacidades que obstruyan su aprendizaje y no esta recibiendo servicios, por favor llame a la escuela o a Servicios Estudiantiles al 602-237-9100.